

# Comarca de Valle del Alagón

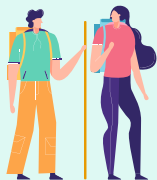

→ EN PLAN NATURAL  
*Deje de buscar,  
el paraíso está aquí*  
Pág. 26



→ ESPECIAL BLOGTRIP,  
CON... PILAR ARMERO  
*Brilla la vida en...  
Valle del Alagón*  
Pág. 18



→ MANERAS DE VIVIR,  
CON... JOSÉ RAMÓN  
ALONSO DE LA TORRE  
*El río de los artesanos*  
Pág. 10



*It's happening!*

+10 BONUS  
EXPERIENCIAS  
DE POSTÍN

**EL VALLE PROVEERÁ**

**CORIA, HISTORIA Y ARTE**

**FIESTAS DE INTERÉS**

**LOS CANCHOS DE RAMIRO**

**20 RUTAS SEÑALIZADAS**

# COMARCA DE VALLE DEL ALAGÓN

---

## **Edición**

Diputación de Cáceres  
[www.turismocaceres.org](http://www.turismocaceres.org)

## **Diseño y contenidos**

[www.laruinagrafica.com](http://www.laruinagrafica.com)

## **Impresión**

[www.graficasromero.com](http://www.graficasromero.com)

# ÍNDICE DE CONTENIDOS

La frase

*“El que lee mucho y anda mucho, ve mucho y sabe mucho”.*  
Miguel de Cervantes Saavedra

Valle del Alagón

## Meeting point

🔍 IF NOT NOW, WHEN?

|                             |    |
|-----------------------------|----|
| Introducción                | 2  |
| Mapa de situación           | 3  |
| Blogtrip - Maneras de vivir | 4  |
| Blogtrip - Azul piedra      | 10 |
| Blogtrip - Brilla la vida   | 18 |
| Top eventos y museos        | 24 |
| En plan natural             | 26 |
| Lo mejor de lo mejor        | 34 |
| Diez experiencias           | 38 |
| Información de interés      | 40 |



*“Al Valle del Alagón hay que venir con suficiente equipaje porque te vas a querer llevar quesos intensos, dulces únicos y piezas de artesanía que han desfilado en pasarelas de moda. Presume de tener el festival de música más pequeño del mundo y un completo calendario festivo”*



# Valle del Alagón

## Manual de instrucciones

---

El Valle del Alagón es la comarca artesana por excelencia de la provincia de Cáceres: zapatos, paños, vasijas, joyas, cencerros, veletas, campanas, herraduras...

---

En Pescueza se celebra el Festivalino, el festival musical y cultural más pequeño del mundo.

---

Leche cruda de cabra, cuajo y sal: Quesos de Acehúche es la última Denominación de Origen Protegida en sumarse a las diez existentes en la provincia.

La comarca se extiende al sur del abrupto relieve de Sierra de Gata y Las Hurdes, recogiendo su permanente aportación de agua que, sumada a la proveniente del río Jerte por el este, da cuerpo al que conforma su orografía y le da nombre: el Alagón. Este a su vez desemboca en el gran río Tajo, en el vértice suroeste de la comarca y ya lindando prácticamente con tierras portuguesas, no sin antes regar en su recorrido una de las vegas más fértiles de la provincia de Cáceres.

La capital comarcal es la muy antigua ciudad de Coria, un conjunto monumental impresionante de murallas romanas, castillo y coqueta catedral, puesto que la localidad comparte sede de obispado con la ciudad de Cáceres. Las otras murallas, no menos impresionantes aunque de distinto origen, las pone la original villa de Galisteo, y un segundo castillo remata la sierra en Portezuelo, al sur de la comarca.

El paisaje alagonés viene determinado por el regadío, si bien en la zona norte abundan los robledales, como el de la magnífica dehesa boyal de Aceituna, mientras que al sur son las serranías cuarcíticas las que delimitan el territorio; especialmente importante es la de la Garrapata, donde se localizan los imponentes Canchos de Ramiro, cuyos abruptos cantiles son uno de los puntos calientes de la provincia para la observación de grandes rapaces.

Además la comarca tiene cuatro fiestas de interés turístico, una gastronomía sorprendente y un acervo artesano de lo más atractivo. Os lo contamos todo.

Localiza en la guía las actividades para niños a través de este símbolo → 



## CÓMO LLEGAR



Sin duda la opción que te ofrece más libertad para recorrer todos sus rincones es el coche. La comarca se encuentra al noroeste de la provincia y su red de carreteras permite recorrerla cómodamente en coche o moto.



## Diariohoy.es

### 300 piraguas coloran el Alagón.

Se trata de una actividad física de duración media, unas 4,5 horas aprox.

## Elpaís.com

### Victorino Martín, señor de Las Tiasas, el santuario cacereño del toro bravo.

Es el norte de la provincia de Cáceres, a unos 20 kilómetros de Coria, en la carretera de Portezuelo a Acehúche; un cartel muestra la "A" coronada y anuncia la llegada a Las Tiasas, santuario del toro, donde pastan los victorinos.

## Elperiódicode extremadura.com

### Vogue apuesta por Montehermoso.

La revista ha escogido el traje típico de montehermoseña para ilustrar una exposición con motivo de su 30 aniversario. La imagen lució en la calle Serrano de Madrid.

## Are you really here? Mapa de situación

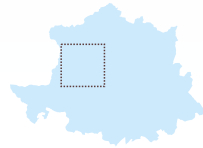

### Provincia de Cáceres

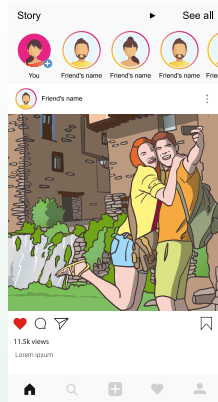

### No sin mis stories

Utiliza nuestros **hashtags** y comparte con la red social. Aquí te dejamos algunos Top que puedes utilizar sin miedo:

#Coleccionamomentos  
#RinconesxDescubrir  
#ValledelAlagón

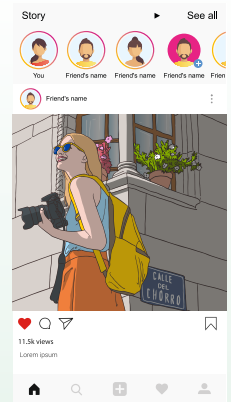

El aeropuerto más cercano se sitúa en Badajoz, a 186 km. Otros recomendados son Madrid (290 km), Sevilla (335 km) o Lisboa (328 km).



La red de trenes Renfe comunica la provincia con las comunidades de Andalucía, Castilla-La Mancha y Madrid.



# BLOGTRIP: MANERAS DE VIVIR

#ValledelAlagón #CarreterasPaisajísticas #Artesanía #GorradeMontehermoso  
#Alagón #Coria #CanchosdeRamiro #Vetones #Queso

---

## BÁSICOS

*Un paseo por los pueblos artesanos*

Pág. 06

---

## UNA PIEZA

*Un ícono del diseño, la gorra de Montehermoso*

Pág. 07

---

## IMPRESCINDIBLE

*Coria, rocación taurina y capital episcopal*

Pág. 08

---

## OFICIOS

*Zapateros, orfebres, paneros, alfareros...*

Pág. 09



¿Te sorprendes del bullicio y ya no sabes qué decir? ¿Cambias las cosas de sitio? Pues descuélgate del estante; si te quieres venir, tenemos una plaza vacante.

José Ramón Alonso de la Torre no sabe si está en lo cierto, pero lo cierto es que está aquí y subraya en su diario las mejores páginas de la esencia de la comarca y su paisanaje: oficios y porvenir; modernidad y memoria; tradición, sabores y saberes. Esto es...

*Maneras de vivir.*

*If not  
now,  
when?*



📍 BLOGTRIP: MANERAS DE VIVIR · EL RÍO DE LOS ARTESANOS, POR J. R. ALONSO DE LA TORRE

“En la cuenca del Alagón, todavía quedan rescoldos de la actividad tradicional secular de sus inquietos habitantes”



# EL RÍO DE

# LOS ARTESANOS

Maneras  
de vivir

Por J.R. Alonso  
de la Torre

Escritor y articulista

Nuestro intrépido  
reportero y viajero  
incansable nos da las  
pistas imprescindibles  
para conocer la comarca.

🐦 @JRAdelatorre



Un viaje por la cuenca más emprendedora e inquieta

La gorra de Montehermoso  
como seña de identidad

Galisteo: castillo, muralla  
y un puente renacentista

El último veletero  
de Extremadura



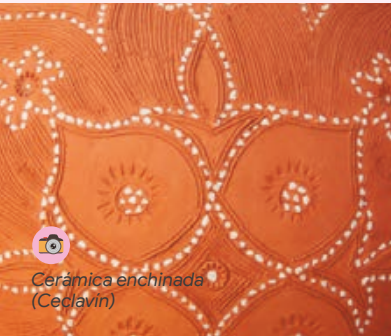

Cerámica enchinada  
(Ceclavín)

El Alagón es el afluente más largo del río Tajo: 205 kilómetros. En su camino hacia el suroeste baña las tierras de 26 pueblos y cruza un espacio natural único: los Canchos de Ramiro, en Cachorrilla, donde surca un desfiladero bellissimo en cuyas escarpadas orillas anidan las rapaces y los buitres, y riega vegas feraces como las de Galisteo: el castillo más bello y el puente renacentista más elegante.

La cuenca del Alagón es un emporio de actividad artesana desde el siglo XVIII. Influyó su situación geográfica, en el camino más corto entre Madrid y Lisboa. Por eso, Torrejoncillo, Ceclavín o Montehermoso surtían de zapatos, paños, vasijas o joyas a media España. Esa artesanía casi ha desaparecido, pero quedan los últimos resistentes, que atraen a los diseñadores de moda como Antonio Alvarado, que se llevó a la pasarela Cibeles los zapatos artesanos que cose en Torrejoncillo Alejandro Roso, o como Marina Conde, que se llevó las gorras que trenza, cose y adorna María José González en Montehermoso para que desfilaran también en Cibeles.

Esta joven montehermoseña es la cuarta generación de artesanos de la gorra de Montehermoso, una de las



Museo etnográfico  
(Montehermoso)





señas de identidad de Extremadura.

Las comenzó haciendo su bisabuela Máxima, poco tiempo después de que, según los estudios, Ana García creara, hacia 1880, la primera gorra reelaborando un sombrero de ala ancha para adaptarlo al gran moño que llevaban las monterhermoseñas.

María José siembra el centeno entre los olivos del pueblo, ella lo cosecha a lo largo del mes de julio, ella lo corta, lo trenza, lo cose y lo adorna para acabar creando unas gorras artesanas primorosas. "Tardo entre dos o tres días en hacer una gorra y son de tres tipos: la del espejo y la lana para las mujeres solteras o jóvenes, la morada sin espejo para las casadas y la de tela negra sin espejo para las mayores o de luto", detalla.

De aquellos tiempos industriales y artesanos de la cuenca del Alagón, quedan en Montehermoso otros dos rescoldos. Uno es el taller de cencerros "Los tres golpes" de Amelio Retortillo y el otro, las campanas tradicionales de bronce de la familia Rivera.

Río abajo, en Coria nos encontramos con la familia Recuero, herradores de caballos, otra destreza ancestral del Alagón. En el valle de este río, tener un caballo no es un lujo, sino una costumbre que viene de los vetones, aquellas flechas al galope que los romanos "ficharon" para hacer más poderosa su caballería.

**“Coria es la capital episcopal y de servicios de esta atractiva cuenca del Alagón. Centro turístico por su vocación taurina y por la belleza de su casco viejo. Palacios, templos, murallas y un comercio intenso”.**







Coria es la capital episcopal y de servicios de esta atractiva cuenca del Alagón. Centro turístico por su vocación taurina y por la belleza de su casco viejo. Calles, palacios, templos, murallas y una actividad comercial intensa convierten la ciudad en el eje donde se concentra y se regula la actividad de estos valles fluviales, tan ricos en historia, tan prometedores en el presente.

Desde Coria, parten carreteras que unen los pueblos de la cuenca. A un lado, Riolobos, con el regadío del tabaco y del pimiento como presente y el potencial de su pasado artesano en Juan Fernández: su abuelo trabajaba la madera, su padre transformaba hierro, madera y aluminio y él, un poco de todo, aunque la madera casi la ha abandonado. Juan es especialista en veletas. En realidad, es el último veletero de Extremadura. A pocos kilómetros de Riolobos, Torrejoncillo, que en la época dorada de la cuenca del Alagón era la capital económica de la comarca. En el pueblo, llegó a haber 500 zapateros, 30 orfebres, una legión de pañeros, un montón de alfareros y muchos hojalateros...

Pueblos del Alagón, una historia de buscarse la vida. Acehúche y el queso artesano de cabra. El vino, los higos y las almendras de Ceclavín, el pueblo península, rodeado de ríos por todas partes, su famosa orfebrería, su cerámica enchinada, sus 17 ermitas urbanas y una legión de negociantes y emprendedores que en la primera mitad del siglo XX colonizaron con sus comercios de muebles, sastrería, tejidos, joyas o relojes la calle Pintores de Cáceres. En Ceclavín, donde el Alagón se encuentra con el Tajo en un paraje de belleza inusitada y formidable, acabamos este viaje por la cuenca más emprendedora e inquieta.





Un nuevo color en el espectro cromático para ilustrar nuestros bienes de interés cultural:

# AZUL PIEDRA

#ValledelAlagón #MuralladeGalisteo #Coria #Marmionda  
#Vetones #LaEncamisá #SanAndrésTorrejuncillo

---

## MURALLAS Y PUERTAS

*Coria, capital del Valle del Alagón*

Pág. 12

---

## MARMIONDA

*Una leyenda de las que suelen acabar mal*

Pág. 11

---

## CANTOS RODADOS

*La muralla de Galisteo y las órdenes militares*

Pág. 16

---

## UNA PUERTA NUEVA

*La iglesia de San Andrés se moderniza*

Pág. 17



En esta original propuesta el ilustrador Agustín Gallardo nos introduce en algunos de los elementos patrimoniales más relevantes del Valle del Alagón. “Azul piedra” se adentra en castillos, palacios, iglesias y murallas de la mano de peculiares personajes que nos guían por la historia y la arquitectura de la comarca. No pierdas detalle de esta singular mirada que nos muestra un territorio lleno de curiosidades y color.



Castillo  
(Coria)

*If not  
now,  
when?*



Jessica Piaget

*Acaba de llegar hasta el castillo de Portezuelo andando y lo celebra como se merece: ¡la vistas son magníficas! Jessica es de Berna, la capital suiza, y está disfrutando de lo lindo con la temperatura y la luz de la dehesa en invierno.*

# DE MURALLAS

# Y PUERTAS

Por Agustín Gallardo



*Ilustrador y redactor de contenidos*



Castillo de Marmionda  
(Portezuelo)



## 1 El río Alagón riega las fértiles vegas vigiladas por las viejas fortificaciones de Galisteo, Coria y Marmionda. Abrimos sus puertas.



El río Alagón nace en las inmediaciones del pico Ladrón, en Salamanca, y a medida que se acerca a la provincia de Cáceres y recoge las aguas de las Batuecas y Peña de Francia, va aumentando de caudal hasta cambiar de comunidad autónoma, cuando las de los ríos Ladrillar, Hurdano y los Ángeles le ofrecen el aporte definitivo que a la postre originó la idea de embalsarlo aguas abajo. A partir de la presa de Valdeobispo el río recupera más o menos su cauce, que se ve de nuevo impulsado por las aguas del poderoso Jerte, conformando una de las vegas de regadío más fértiles de Extremadura, que se extiende hasta más allá de la ciudad de Coria abriéndose paso después entre las dehesas y los feroces canchos de Ramiro, para ir a morir finalmente al padre Tajo; es lo que conocemos como Valle del Alagón. Es precisamente esta Coria su capital administrativa, la vieja *Caura* de los vetones, aquellos pueblos de filiación celta de quienes se dice que la tenían ya por capital antes de la romaniza-

ción. Después de esta, los romanos formaron una unidad del ejército imperial con estos vetones, el *Ala Hispanorum Vettonum*, que han dejado testimonios arqueológicos y epigráficos que demuestran su presencia en la conquista de las islas británicas: concretamente en una tumba en el actual museo de la ciudad inglesa de Bath, una inscripción alude a un hispano allí enterrado de la tribu de *Caurium*, el nombre con el que Roma identificaba a Coria. Eran bravos estos vetones.

Coria goza de un imponente patrimonio, pues además de su relevante pasado romano es sede episcopal desde las dinastías visigodas; salvando el periodo musulmán, claro. Aparte de su declaración como conjunto histórico, la catedral de la Asunción, la ermita de la Virgen de Argeme, el castillo y el propio recinto amurallado son bienes de interés cultural; este último de origen romano y añadidos árabes y medievales, se conserva en su práctica totalidad y tiene cuatro puertas, dos de ellas aún romanas. Y es solo una muestra de lo mucho que se puede ver en esta bella ciudad.

### → Marmionda

El castillo de Portezuelo, o de Marmionda, es una fortaleza cuyo origen sea probablemente almohade, en torno al s. XII, construida sobre un



crestón cuarcítico de las estribaciones orientales de la sierra del Arco que domina la portilla excavada por el arroyo del Castillo, llamado así por razones obvias; en cuanto al nombre del propio castillo, se dice que se debe a una doncella mora, hija del señor de la fortaleza, sobre la que se narra la clásica leyenda de amoríos con un capitán cristiano, de esas que nunca acaban bien. En este caso, la bella Marmionda cree ver morir a su amado en una escaramuza a los pies del castillo con las tropas de su padre y enajenada se lanza desde la torre hacia una muerte cierta, pero el caballero cristiano solo estaba inconsciente y cuando al despertar ve a su amada muerta, se atraviesa con su propia espada. En fin, el amor es un ciclón. En cualquier caso, aunque el castillo está en estado de ruina consolidada sigue siendo imponente y las vistas de los afloramientos de cuarcita armoricana de las sierras del Arco y de Pedroso,

así como de las dehesas del entorno, son magníficas, justificando por sí mismas la subida.

## → Cantos rodados en Galisteo

Existen numerosas especulaciones sobre el origen de Galisteo, algunas la relacionan con una mansión de la Vía de la Plata, cuya antigua calzada pasa a sus pies, y hay quienes incluso sitúan aquí la fortaleza de *Medina Ghaliayah*, aquella en la que, camino del reino de León, Almanzor descansara allá por el siglo X. Lo cierto es que la peculiar técnica de construcción de esta muralla, con cantos rodados del cercano río, parece presentar trazas almohades, pero lo que sí podemos asegurar es que el primer documento escrito en el que parece Galisteo está fechado en 1217, durante el reinado de Alfonso IX de León, el monarca que tomó muchas de las



**Luisa Del Rey**  
Dibujar y viajar

*Luisa es ilustradora y está haciendo un libro sobre fortalezas. Ha llagado al Valle del Alagón y amablemente ha contestado nuestra encuesta:*

### Una foto

Mejor un dibujo: una familia visitando el castillo de Coria. ¿Te lo enseño?

### Una visita imprescindible

El conjunto histórico de Coria es una pasada; la muralla, el castillo, la catedral... ¡Uf!

### Una recomendación

El paseo por el adarve de la muralla de Galisteo. Pero ojo, que hay mucha altura.

### Un encuentro inesperado

El castillo de Portezuelo me sorprendió. Es una buena subida pero ¡qué vistas!

## Dibujando puertas

Luisa acaba de traspasar la muralla de Galisteo por la puerta de la Villa, la más peculiar porque es perpendicular al muro para ganar capacidad defensiva. Hay dos puertas más, la del Rey y la de Santa María. Ánimo, Luisa, ¡tienes mucho que dibujar!





## Rudolph y Flora

*Han venido desde Lyon a visitar a su hija Elisabeth que vive en Cáceres y aprovechan el viaje para hacer turismo. Hoy están en Torrejoncillo y no les ha hecho falta usar el mirador de la Virgen porque la iglesia estaba abierta.*

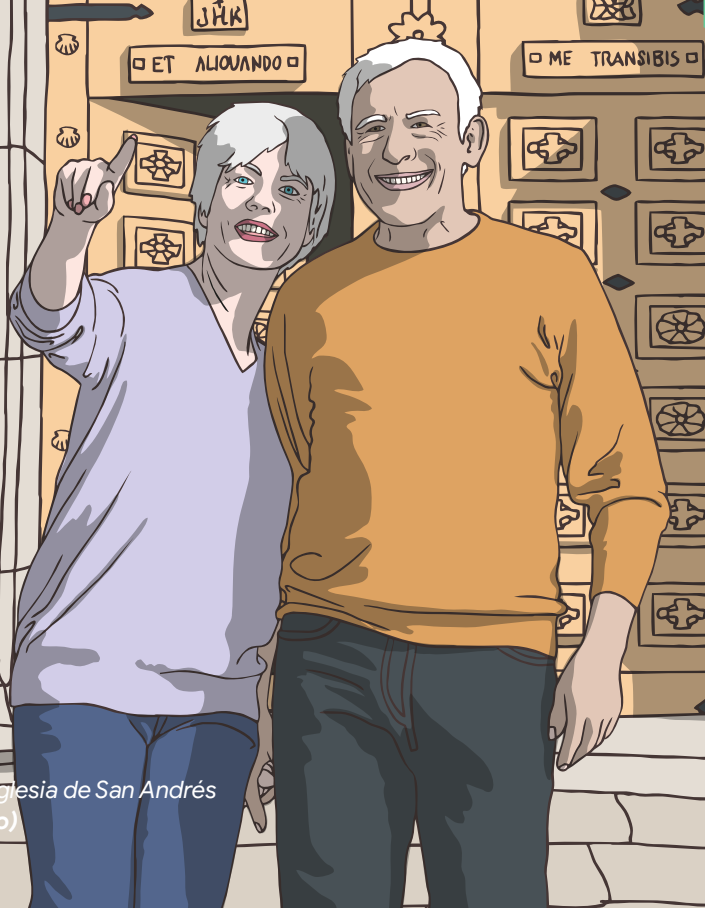



plazas más importantes de Cáceres en el periodo que se ha quedado en llamar, con dudoso acierto, Reconquista. El caso es que este Alfonso contó con la ayuda de las órdenes militares para impulsar la repoblación, por lo que este territorio -incluido en los de Alcántara, que también había tomado- fue cedido a la Orden de Calatrava en 1214. No obstante, la lejanía de los calatravos de su sede en Ciudad Real hizo que finalmente pasaran al cuidado de la Orden de San Julián del Pereiro, que acabaría tomando el nombre de Orden de Alcántara.

Sea como fuera el recinto amurallado y la localidad están declarados conjunto histórico y merecen mucho una visita, en la que hay que prestar especial atención al ábside mudéjar de la iglesia parroquial de la Asunción, formado por dos cuerpos superpuestos de arcos de ladrillo ciegos.

### → Una puerta para San Andrés

La iglesia de San Andrés Apóstol de Torrejoncillo, un edificio exento declarado Bien de Interés Cultural con categoría de monumento en 2014, es el epicentro de la celebración de la famosa fiesta de la Encamisá; a las diez de la noche del siete de diciembre, víspera de la Inmaculada Concepción, sus puertas se abren y de ella sale un estandarte celeste con la imagen de la Virgen

bordada, que tras recorrer unos pocos metros es entregado al mayordomo de la fiesta que monta un caballo engalanado para la ocasión. A partir de ese momento tiros, vítores, gritos, olor a pólvora y humo, mucho humo.

Pues el caso es que desde hace pocos años esta iglesia luce una imagen inédita, algo poco habitual ciertamente, ya que tiene una flamante puerta principal nueva: la anterior, muy deteriorada, ha sido sustituida por otra donada por un vecino de la localidad de nombre Carlos Serradilla. Lo curioso es que ha sido él mismo el que la ha fabricado, en lo que ha invertido 3000 horas de trabajo, y para lo que ha utilizado el control numérico por computadora, una herramienta que él mismo ha diseñado y con la que iba dando las órdenes de tallado a través del ordenador. La puerta mide 4,60 m de altura por 3 m de ancho, y pesa 1000 kilos, y además de su decoración cuenta con algo que la hace realmente única: el mirador de la Virgen. En efecto, aunque las puertas permanezcan cerradas, a través de este mirador se puede disfrutar de la imagen de la Virgen de la Inmaculada, con la peculiaridad de que es lo único que se ve del templo, ya que a través de un rayo láser se ha fijado un punto en la puerta y en la imagen con una precisión increíble. Unas puertas muy originales.



# BLOGTRIP: BRILLA LA VIDA

#ValledeAlagón #CarreterasPaisajísticas #ElFestivalino #Queso  
#LasCarantoñas #SanJuanesCoria #LaEncamisá #Artesanía #Dulces

---

## EVENTOS

**La Encamisá,  
las Carantonas y  
los San Juanes**

Pág. 18

---

## IMPRESCINDIBLE

**Los quesos de  
cabra de Ceclarín  
y Acehúche**

Pág. 22

---

## BÁSICOS

**Los pueblos  
artesanos  
del valle**

Pág. 23

---

## IMPRESCINDIBLES

**Pilar nos apunta  
cuatro experiencias  
básicas en la zona**

Pág. 23



**Al Valle del Alagón hay que venir con suficiente equipaje porque te vas a querer llevar quesos intensos, dulces únicos y piezas de artesanía que han desfilado en pasarelas de moda. Presume de tener el festival de música más pequeño del mundo y un completo calendario festivo.**



Pilar nos descubre la comarca en clave *lifestyle*. Sus rincones favoritos, gastronomía, eventos top... ¡Apunta!

@piarmero



# BRILLA LA VIDA EN...

## Valle del Alagón

Por Pilar Armero



Periodista y blogger

“La comarca tiene una fiesta de Interés Turístico Nacional: las Carantoñas de Acehúche, en enero, por San Sebastián, con vecinos disfrazados de fieras espantando al personal.”



Los Negritos (Montehermoso)

El festival más pequeño del mundo

Tres fiestas: Carantoñas, San Juanes y la Encamisá

Las Candelas al son del palotero





La Encamisá  
(Torrejuncillo)



San Juanes  
(Coria)

El Valle del Alagón puede presumir de muchas cosas y una es el festival más pequeño del mundo -más *chiquinino*, decimos aquí- el Festivalino de Pescueza en primavera, con conciertos gratuitos de primeras figuras. Amaral, Los Secretos o Nena Daconte han pasado por sus escenarios, pero antes han plantado algún árbol porque la cita tiene lado eco y también gastro, con talleres en los que aprender a hacer los famosos dulces de la comarca, por ejemplo.

Otro evento musical reseñable es el festival internacional de guitarra de Coria en agosto, con actuaciones de noche dentro y fuera de la catedral y tampoco hay que perder de vista la agenda flamenca de Portaje, con artistas punteros a los que se puede ver más cerca que en grandes escenarios y por menos precio.

## FIESTAS PARA NO ABURRIRSE

La comarca tiene una fiesta de Interés Turístico Nacional: las Carantoñas de Acehúche en enero por San Sebastián, con vecinos disfrazados de fieras espantando al personal. De Interés Turístico de Extremadura son los encierros con toros bravos -sin disfraz- de los Sanjuanés de Coria, en junio, y la Encamisá de Torrejuncillo, en el puente de diciembre, con la procesión de la Inmaculada envuelta en la pólvora de los escopeteros que acompañan a decenas de jinetes. Y también los Negritos de San Blas de Montehermoso, tiznados y vestidos de negro, que bailan por las Candelas al son del *Palotero*. →

Solo para golosos: natillas o papas, coquillos, mazapanes, obleas...

Los quesos de cabra de Acehúche y Ceclavín

Piezas de artesanía en el Valle del Alagón



Citas especiales son también Las Borrascas de Ceclavín en Navidad, con peñas que engalanan cabras y caballos, las primeras con collares de laurel y frutas y los segundos para ir guapos a la romería de la Virgen del Encinar y correr frenéticamente por la calle Granadera.

En Galisteo celebran desde el XVII Las Rajas el 25 de diciembre, con la *carantolla* que persigue a los niños cual Herodes y en Carcaboso, la fiesta de la Cruz, el primer domingo de mayo, con montajes a base de pétalos y una cruz de flores más de tres metros.

## UN DULCE DESTINO

La repostería es otro atractivo del que presume el Valle del Alagón, con dulces como los *coquillos* de Torrejoncillo, las *papas* o natillas caseras de Acehúche y en

Ceclavín los mazapanes de oblea con yema y almendra o la cazuela de arroz. Son destinos fetén para golosos, que encontrarán mucho que llevarse a la boca y a la maleta en cualquier localidad.

Cambiando de sabor, la huerta regala excelentes productos para platos tan típicos aquí como las sopas de tomate y ajo; hongos como la criadilla y trigueros para gazpachos, tortillas o revueltos. En cuestión de carne es popular la prueba de cerdo, la primera de la matanza en la que es imposible no hacer barquitos con el pan.

Obligatorios también los intensos quesos de cabra Acehúche y Ceclavín. Un buen momento para probarlos es la Feria Internacional del Queso de Cabra que se celebra en la primera localidad en abril, con rutas a queserías y talleres de elaboración de queso.



## LOS IMPRESCINDIBLES de Pilar Armero



La **Charanga de El Batán**, municipio dependiente de Guijo de Galisteo, adelanta los carnavales con una fiesta en la calle a base de música.



El **Jueves Turístico de Coria** se celebra en agosto en el centro histórico iluminado con cientos de velas, mercado, conciertos o espectáculos de magia.



Las tinajas de la serie La Catedral del Mar fueron encargadas en 2016 a artesanos de Torrejoncillo, que es **Área de Interés Artesanal de Extremadura** por su trayectoria en el sector.



El Ayuntamiento de Zarza la Mayor está en la **antigua real fábrica de seda** en la que se trabajó este tejido con 102 telares durante el siglo XVIII.

## ARTESANÍA DE PASARELA

Si te gusta ir de museos también tienes opciones interesantes en Valle del Alagón. En Coria hay dos imprescindibles: el de historia de la Cárcel Real de Coria, un aprovechamiento inmejorable de estas viejas instalaciones, con una interesantísima colección arqueológica de piezas que te cuentan los avatares de Coria desde la prehistoria hasta la Edad Media; y el Museo de Arte Sacro, en el claustro de la catedral coriense, en el que encontrarás importantes obras pictóricas flamencas y barrocas, fina platería y algunas reliquias que te dejarán pasmado como el mantel de la Sagrada Cena (sí, sí, como lo lees), un trozo de *Lignum Crucis*, literalmente “madero de la cruz” en la que se crucificó a Jesús, y la Santa Espina, que ya imaginarás de dónde viene. Impresionante.

También tienes el centro de interpretación de la Calzada Romana y Ruta Jacobea de Carcaboso, que aprovecha el tramo de la Vía de la Plata que cruza la localidad para ser un punto de información a los peregrinos que se dirigen hacia Santiago de Compostela.





# 10 MOMENTOS INSTAGRAMEA

Cariño, ¿has traído la guía turística?

...¡Ups!



Porque yo lo valgo

## EVENTOS Y MUSEOS PARA DESCUBRIR EL VALLE DEL ALAGÓN

Atento a la jugada; aquí tienes el top ten de los eventos y museos de la comarca. La mejor manera de conocer sus tradiciones, sus productos, sus costumbres y, sobre todo, a sus gentes.

La diversión está totalmente garantizada.



01

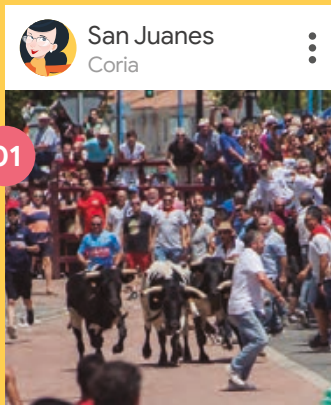

149k likes

Siete días de fiestas, con sus #toros, cañas y música. 😊 Y es Fiesta de Interés Turístico de Extremadura.

02



47k likes

Además de ser la antigua Cárcel Real, alberga buena parte de la historia de #Coria, piezas arqueológicas y toros.

06

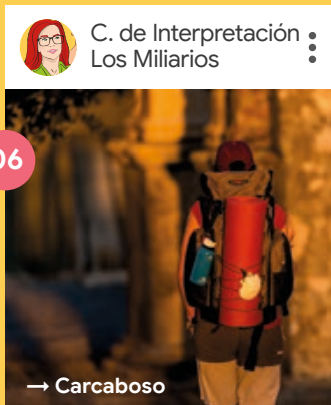

127 likes

Un centro muy completito sobre la Vía de la Plata y la ruta a Santiago. Y recuerda: paso corto y camino largo.

07

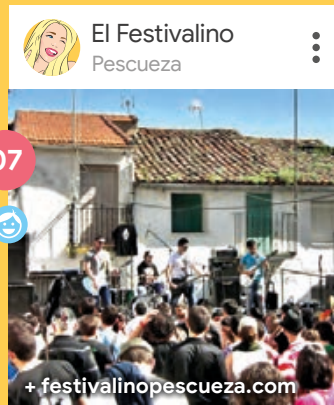

45k likes

Un mini-Woodstock con mucho tirón. Musiquina de la buena en un festivalino único, rural, divertido y especialino.

# ABLES DEL VALLE DEL ALAGÓN

## Top Eventos y museos

Las Carantoñas  
Acehúche



24k likes

El outfit que llevan es total. Pero no te asustes, los hombres-bestia tienen el objetivo de proteger a San Sebastián.

Negritos de San Blas



→ Monthehemoso

365k likes

Danzarines con la cara tiznada acompañan al Palotero en esta Fiesta de Interés Turístico de Extremadura.

Aula de Naturaleza  
Canchos de Ramiro



→ Cachorrilla

1,2k likes

Educación ambiental, visitas guiadas, ecoturismo y divulgación de la ZEPA Canchos de Ramiro y Ladroneira. 🐼

Museo de la Catedral



→ Coria

98k likes

Su ubicación en el claustro de la catedral lo hace especial: cuadros flamencos, imaginaria, bordados... 😎

La Encamisá  
Torrejoncillo



895 likes

Más de 150 escopeteros y 200 jinetes. Pero tranquilos, su objetivo es acompañar la insignia de María Inmaculada.

Feria Ibérica del Queso de Cabra



→ Acehúche

91k likes

#Acehúche sabe a #queso, ¡Mmm! Y además de cabra, ¡Mmm! Cada uno de ellos es un mundo, ¿cuál es el tuyo?





# EN PLAN NATURAL

Ríos, dehesas, cultivos y buena sintonía  
La apoteosis del verde y el amarillo

#ValledelAlagón #MTB #Senderismo #CanchosdeRamiro #Orquídeas  
#Birding #PescaDeportiva #Kayak #DescensodelAlagón

---

## SENDERISMO

**Más de 15 senderos para no perder la pista**

Pág. 28

---

## OTROS INVITADOS

**Tradición MTB, jardín botánico y afición al caballo**

Pág. 31

---

## CANCHOS DE RAMIRO

**Rutas a pie, en barco o en bici hacia la portilla cuarcítica**

Pág. 30

---

## FIESTA DEL AGUA

**Descenso del río Alagón y otros grandes éxitos**

Pág. 32



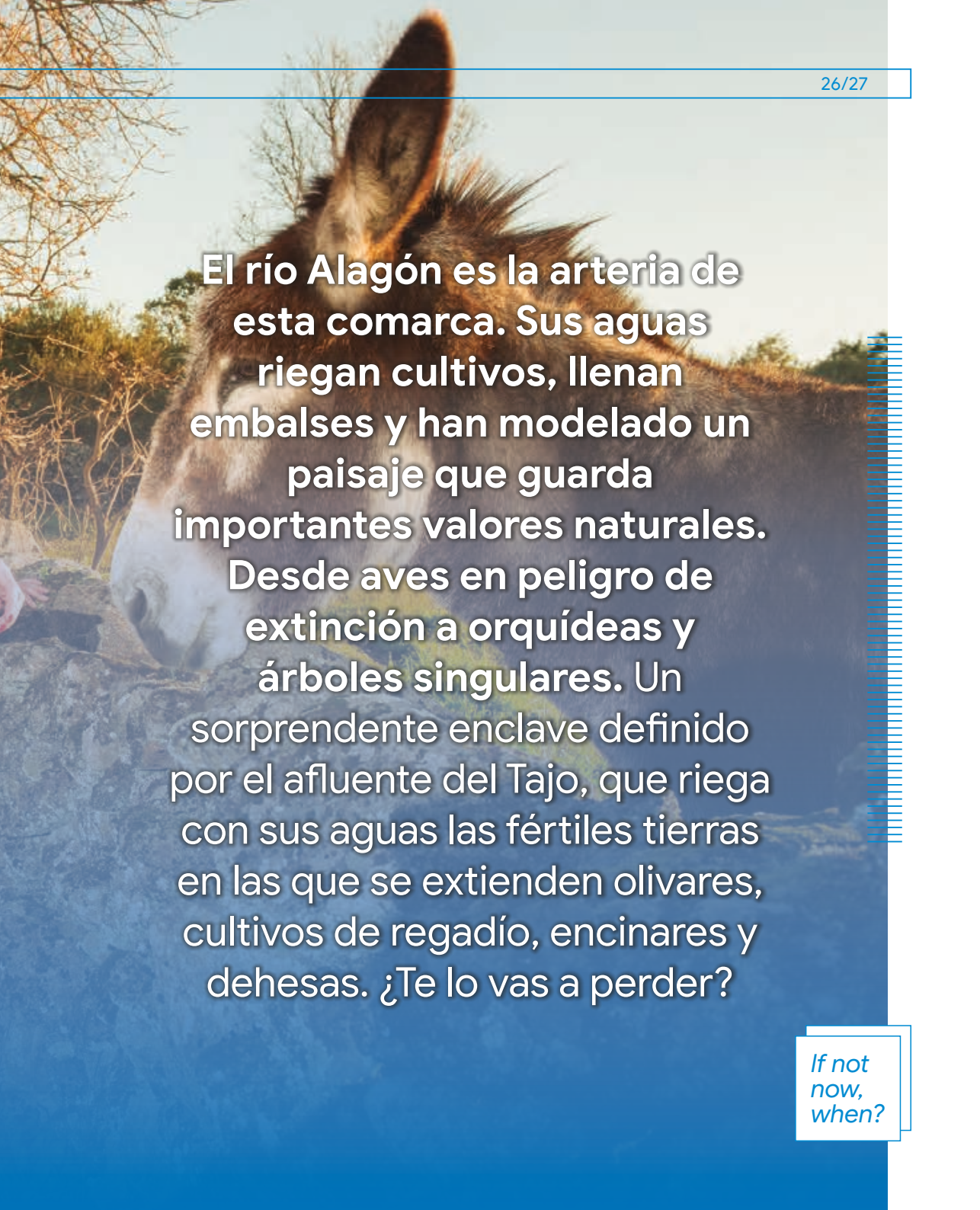

**El río Alagón es la arteria de esta comarca. Sus aguas riegan cultivos, llenan embalses y han modelado un paisaje que guarda importantes valores naturales. Desde aves en peligro de extinción a orquídeas y árboles singulares. Un sorprendente enclave definido por el afluente del Tajo, que riega con sus aguas las fértiles tierras en las que se extienden olivares, cultivos de regadío, encinares y dehesas. ¿Te lo vas a perder?**

*If not  
now,  
when?*



**AQUÍ SE VIENE  
A CAMINAR**

**20**

Rutas de senderismo

**18**

Pequeño recorridos

**02**

Grandes recorridos

**INFORMACIÓN  
DE LAS RUTAS**



SENDERISMO, PASO A PASO

# UN PASEO POR LA DIVERSIDAD

Pistas y caminos recorren la comarca en un bucle infinito



Podrás realizar rutas como la Vía de la Plata, sin olvidar la Vía Dalmacia, ramal de la anterior, que la unía con Ciudad Rodrigo por Coria. Muy cerca transcurre la Cañada Real Soriana Occidental, una ruta trashumante de gran interés. También puedes comenzar a conocer la comarca por la localidad de Montehermoso. Allí parte la ruta de las Pasaeras, en







referencia a los pasos de piedra que permiten cruzar el arroyo Aceituna. El itinerario circular, de 11 km, aprovecha parte de la cañada de los Rebollares, una vía pecuaria que une Santibáñez el Bajo, en la vecina comarca de Trasierra-Tierras de Granadilla, con la villa montehermoseña. El paseo, que no reviste ninguna dificultad, tiene el aliciente de conocer parte del patrimonio cultural de la comarca, ya que discurre por corrales, antiguas majadas y zahúrdas, molinos, huertas, casas de labranza y hornos panaderos.

Y por supuesto puedes hacer la ruta hasta los espectaculares Canchos de Ramiro desde la localidad de Cachorrilla.

Especial senderos

## RECURSOS A TENER EN CUENTA

### 01 DEHESA BOYAL

La dehesa boyal de Aceituna tiene la peculiaridad de que no es de encinas, sino de robles de porte adhesado.

### 02 CASTILLO DE MARMIONDA

En Portezuelo. Un paseo desde el pueblo asciende hasta el alto que domina la antigua fortaleza, con vistas espectaculares.

### 03 DEHESA DE MONTEHERMOSO

Un sendero circular de 6,5 km que tiene de todo: humedales, tres dólmenes, molinos, chozos y una dehesa muy mediterránea.

### 04 RIVERA DE FRESNEDOSA

Entornos muy interesantes de bosque de galería y matorral ribereño. Además, hay interesantes dehesas de alcornoques.



# DEJE DE BUSCAR; CANCHOS DE RAMIRO

## PERO ¿DÓNDE ESTÁ RAMIRO?

Habrá muchos ramiros repartidos por el mundo, pero Canchos de Ramiro solo hay uno y está en Valle del Alagón. Ven, te lo presentamos.

El famoso enclave del Salto del Gitano en Monfragüe, un cortado que ha horadado el río Tajo en la dura cuarcita durante millones de años, tiene su homólogo en esta comarca. Tallados por el río Alagón, los Canchos de Ramiro son el epicentro de un área protegida con alto valor ecológico; hasta sus inmediaciones se puede acceder en vehículo por una pista, pero lo recomendable es hacerlo andando desde la ermita del Cristo de los Dolores, a unos 4 km y muy cerca de Cachorrilla, a través de su magnífica dehesa. En este imponente farallón anidan más de cien parejas de buitre leonado, águila real, águila perdicera, búho real, halcón peregrino, cernicalo vulgar, alimoche y cigüeña negra.

## RECURSOS MUY CERCANOS

### 01 AVES ACUÁTICAS

El embalse de Portaje es un humedal de una gran riqueza ornitológica: durante la invernada, alberga más de 2500 aves de diferentes especies. En periodo de cría, el pato colorado encuentra aquí una de las pocas poblaciones reproductoras de Extremadura. Hay un pequeño observatorio de aves en la cola del embalse.





Canchos de Ramiro

## 02 ENTRE DEHESAS Y SIERRAS

En los alrededores de los Canchos de Ramiro y Portaje, encontrarás interesantes dehesas y sierras como la de la Garrapata, donde anidan águila imperial, halcón peregrino, alimoche y buitre negro.

## 03 CASTILLO DE PORTEZUELO

El castillo de Marmionda es también un magnífico otero para la observación de rapaces de las sierras colindantes.

## 04 LA GRAN DEHESA BOYAL DE ACEITUNA

Las aves forestales encuentran un hábitat idóneo en el extenso robledal de la dehesa boyal de Aceituna.

## OTRAS EXPERIENCIAS IMPRESCINDIBLES



### JARDÍN BOTÁNICO Y UN PLÁTANO

Coria tiene un jardín botánico construido sobre un antiguo vivero donde vive un **plátano de sombra**, *Platanus hispanica*, de 150 años.



### LAS FLORES DEL VALLE

**Lirios lusitanos** y hasta diez especies de **orquídeas** se pueden encontrar en Valle del Alagón.



### AFICIÓN AL CABALLO

La localidad de **Torrejoncillo** tiene una larga tradición ecuestre. Por eso, se suelen organizar marchas a caballo por su dehesa en primavera.



### TRADICIÓN MTB

En Montehermoso, la **ruta de la Prehistoria** tiene ya más de una década. Dos carreras MTB (corta y larga) por el entorno de la localidad.





# LA GRAN FIESTA DE LA PIRAGUA: EL DESCENSO DEL RÍO ALAGÓN



Cada verano, la ciudad de Coria acoge una prueba que más allá de ver quién se alza con el primer premio, ya que no es competitiva, es una mezcla de deporte y diversión: el descenso del río Alagón desde el puente de la Macarrona, en la localidad de Riobobos, hasta el puente de Hierro cauriense. Casi 19 km en piragua o kayak para todo tipo de público. Además, el evento suele ser también una defensa del río que es el alma de la comarca. La prueba está incluida dentro del programa Circuito de Aguas Dulces de Extremadura.

Si tu visita no coincide con este evento, no te preocupes, te damos más opciones para que saques todo el partido a esta comarca.



## SIGA ESTOS SENCILLOS PASOS

Se ha convertido en una de las actividades imprescindibles del verano en Extremadura. Te damos las instrucciones para que vengas:

01

### DAME LAS CLAVES

Con un **recorrido de 19 km**, el río Alagón como base y **agosto como referencia en el calendario**, esta fiesta acuática es el orgullo de una comarca. ¿Necesitas más motivos para venir? Pues ahí van otros tres.



## 02 DISFRÁZATE, SÍ O SÍ

Se trata de una **fiesta deportiva, natural y, sobre todo, disfrutona**; es mucho más divertida si la haces disfrazado. Puedes optar por bañadores de época o bien por un estilo hawaiano... con flotador, esnórquel o manguitos. El caso es disfrutar y mojarse.

## 03 REMAD, SIEMPRE REMAD

No olvides lo más importante, remar y remar. Pero no se trata de llegar el primero sino de **disfrutar de la belleza** del entorno en cada tramo del río.

## 04 TRAS LA PRUEBA

Y recuerda que no solo es dar paladas. Durante todo el fin de semana Coria completa la fiesta con actividades a tutiplén.

# OTRAS EXPERIENCIAS MUY ACUÁTICAS

## SIGUE DÁNDOLE AL REMO

Varias empresas de la comarca ofrecen **paseos en piragua** con itinerarios adaptados a tus gustos y capacidades. Además, pueden acompañarte guías deportivos y medioambientales.

## SI ERES DE LOS COMODONES

También dan la oportunidad de remontar las aguas del **Tajo y el Alagón en barco**. Una de las opciones es llegar hasta los Canchos de Ramiro para admirar buitreras formidables, peñas escarpadas y desfiladeros de vértigo.

## LANZA LA CAÑA

La **pesca deportiva** es otra de las actividades que puedes realizar en este enclave. Las aguas de sus ríos y embalses ofrecen la posibilidad de hacerlo desde embarcación u orilla.



¡Fuf! Venga Manuel, atrévete e invítala a un café con perrunillas

¡Qué chico tan mono!  
¿Y si le invito a este trozo de queso de Acehúche?



La lista de todas las listas

# LO MEJOR DE LO MEJOR, POR TEMÁTICAS

Te mostramos siete bloques temáticos en un alarde de técnica y síntesis. De un vistazo podrás ver “lo más de lo más” de cada sección: actividades para niños, planes para un fin de semana, gastronomía, senderos, cicloturismo y ornitología. *Yeahh!* Claramente le damos a **ACEPTAR**.

🔍 ME GUSTAN LOS LISTADOS



## PLANES PARA UN FIN DE SEMANA A “TOMETÉ”

Si vienes lo tendrás fácil. Sincroniza tu agenda y apunta el itinerario que hemos preparado para ti tras días intensos de deliberaciones. Nos ha quedado *full*.



### VIERNES · Llegada y derrape

#### Tarde · Toma altura y mira

Portezuelo es la puerta sur de la comarca. Una buena toma de contacto es subir al castillo de Marmionda y verla a tus pies.



### SÁBADO · Conjuntos históricos

#### Mañana · Desayuno en Coria

Breakfast y marchando. Coria tiene muralla, castillo, catedral, jardín botánico... y se come de lujo.

#### Tarde · Las murallas de Galisteo

La gran desconocida. Tiene una muralla que te sorprenderá y un ábside mudéjar en su iglesia.



### DOMINGO · Últimos planes

#### Mañana · Los Canchos de Ramiro

Puedes ir andando o en barco. Elijas lo que elijas acertarás.

#### Tarde · La ruta de los dólmenes

Pues sí, está en Montehermoso y recorre tres dólmenes y su dehesa.



# HÁGASE UN FAVOR Y COMA EN CUATRO SENCILLOS PASOS

Productos y tres platos típicos. Así somos, con tal de dártelo *picadito* hemos tenido que simplificar la amplia gastronomía de la comarca.



## QUESO DE CABRA DE ACEHÚCHE

El queso de cabra tiene muchísimo que ver con la felicidad, y el de Acehúche tiene D.O.P. Y atención, que también tiene su feria en primavera.



## SABOR MICOLÓGICO

En otoño tienen lugar las jornadas gastronómicas en torno a las setas: degustación, visitas guiadas, ruta de tapas...



## MENÚ DEL DÍA

Para entrante queso de cabra y surtido de ibéricos. De primero setas de temporada y de segundo rabo de toro estofado. Y para finalizar, coquillos.



## PRODUCTOS ESTRELLA

La lista de la compra: queso de cabra, aceite de oliva, pimentón, miel, setas, embutidos, ternera y dulces tradicionales.

# CUANDO LOS NIÑOS SON LOS QUE DECIDEN

Seis actividades que sabemos que marcarán para bien la infancia de tus chiquillos. Al trote, caminando o en bici.



## Modo explorador

Los dólmenes de Montehermoso, en su dehesa boyal, serán toda una aventura para ellos.



## Jardín botánico

En Coria. Siempre es garantía de aprendizaje, además se hacen **visitas guiadas** gratuitas.



## Ganadería brava

Ver al **toro bravo en plena dehesa**, subido a un vehículo, les suele dejar siempre con la boca abierta.



## Grumete, al barco

La **ruta en barco** hacia los **Canchos de Ramiro**, un espectáculo que recordarán siempre.



## Paseos a caballo

En **Portezuelo y Torrejuncillo** hacen rutas a caballo. Una gran actividad para **descubrir y divertirse**.



## Paseos en kayak

El  **río Alagón** será su parque acuático. Ideal para que los más pequeños empiecen a remar.

# ORNITÓLOGOS DEL MUNDO, EL PARAÍSO ESTÁ AQUÍ

Tu *checklist* de aves se verá reducida en la comarca. Encontrarás a la esquiva cigüeña negra, el presumido alimoche o la triple "C": curruacas, collalbas y colirrojos. ¿Vamos?



## AVES POR HÁBITAT

En la **dehesa** podrás ver al alimoche, águila imperial o el buitre negro, entre otros, y en **embalses** grullas o ánsares en invierno y pato colorado.



## AVES MUY ACUÁTICAS

El **embalse de Portaje** alberga más de 2500 aves invernantes de diferentes especies. Hay un observatorio de aves con paneles en la cola del pantano.



## CANCHOS DE RAMIRO

Espectacular roquedo para observar **buitre leonado**, **alimoche**, **cigüeña negra**, **águila real**, **halcón peregrino**, **búho real**...



## APP BIRDING IN EXTREMADURA

Listado completo de **150 aves**, **sonidos**, **imágenes**, **hábitats** y las mejores **rutas** para practicar el birding en Extremadura.

# VIAJAR EN CAMPER Y CARAVANA MOLA. CASOS PRÁCTICOS:

El *caravaning* está en auge, según estudios recientes. Te damos 6 pistas para gozarlo con la casa a cuestas.



## Camping

Te proponemos uno, el camping situado en Ríolobos. Parking vigilado, menú diario, lavandería y duchas.



## Área de caravanas

La más cercana a la comarca se localiza en la ciudad de Plasencia. Gratuita y abierta todo el año.



## Especial BBQ

Las barbacoas son un clásico, pero atentos a las limitaciones para hacer fuego en época estival.



## Una parada

El paseo de la Isla en Coria es perfecto para hacer una parada: chiringuitos, río, merenderos...



## Dónde aparcar

Como cualquier otro vehículo podrás aparcar en los sitios donde esté permitido el estacionamiento.



## Consejos útiles

Las ciudades de Coria y Gálistero son conjuntos históricos, perfectas para establecer el campamento base.

# CICLOTURISMO Y MTB COLLECTION PRESENTA

Llantas de aluminio, cuadro de fibra de carbono, trócola de grafeno... Los materiales importan, pero no te olvides de beber y comer. Estás en el Valle del Alagón.



## VÍA DE LA PLATA

Ésta mítica ruta cruza de sur a norte (37 km) nuestra comarca. Pedaleo cadencioso y armónico en una ruta histórica y natural.



## RIVERA DE FRESNEDOSA

24 km lineales entre Pescueza y Portaje. Entre medias un embalse, una dehesa y la misma rivera. Completita y amena.



## CAÑADA REAL SORIANA

Antigua y emblemática vía utilizada por pastores trashuman-tes. 35 km de cañada por una dehesa para uso y disfrute.



## CAMINO ALTO DE PORTEZUELO

La cumbre más alta de la comarca, en la sierra del Arco, ya en la Reserva de la Biosfera de Monfragüe.

# SENDEROS Y RUTAS PARA PONERSE LAS BOTAS

¿Qué llevar en la mochila? Mapa, bocadillo, una muda, agua y bota de vino. Por los senderos no te preocupes, ya los ponemos nosotros. Venga, te los resumimos en cuatro.



## DEHESA DE ACEITUNA

Hemos hablado de ella anteriormente, pero no nos cansamos. Una ruta de 14 km por una espectacular dehesa de robles y alcornoques.



## CANCHOS DE RAMIRO

El destino, los Canchos de Ramiro, ya merece la pena. A ello súmale el avistamiento de aves y una tupida flora mediterránea.



## CAMINO DE ARGEME

8,7 km de ruta lineal a la vera de un río, el Alagón, y por su fértil vega con extensos campos de regadío. Nuestra meta: el santuario de Argeme.



## DEHESA DE MONTEHERMOSO

Un sendero circular de 6,5 km que tiene de todo: humedales, tres dólmenes, molinos, chozos y una dehesa brutal.

Felipe, ¿has dicho Festivalino?

¡Así es! El festival de música del que todos hablan



## Especial 'Alégrame el día'

# EXPERIENCIAS QUE PUEDEN CAMBIARTE LA VIDA

La comarca no puede resumirse solo en diez experiencias; si vienes lo verás. Llegó la hora de poner en práctica lo aprendido, las hemos seleccionado para ti convencidos de que lo pasarás en grande.

*It's time to travel!*

Q EXPERIENCIAS TOP



01

Una visita

## CATEDRAL DE CORIA Y MUSEO

Sus dimensiones te llamarán la atención. Un potente ímán de cinco siglos de historia donde se condensa el misterio, la arquitectura, el arte y un museo que otros ya quisieran.

03

Un paseo

## DEHESA BOYAL DE ACEITUNA

Darse un garbeo por ella equilibra cuerpo y mente. Un robledal de 800 ha con 14 charcas, centro de interpretación y un yacimiento achelense.

02

De fiesta

## LAS CARANTOÑAS Y TRES MÁS

Si es que nos gusta mucho la fiesta y esta es de Interés Turístico Nacional. Y de Interés Turístico de Extremadura tenemos la Encamisá, los Negritos y los Sanjuanes.

04

Un básico

## EL AGOSTO TURÍSTICO DE CORIA

¿Por qué es un básico? Pues mira: en un solo mes tendrás el Festival Internacional de Guitarra, el mercado artesanal de las velas, un festival de folclore, los Jueves Turísticos, conciertos, etc.

05

Una aventura

## DESCENSO DEL ALAGÓN

¡Cuidado, a tu derecha, un rápido! ¡Choof! Pues sí, en este descenso te topará con miles de anécdotas como esta. Elige kayak o piragua, individual o por pareja, y por supuesto, disfrazate; es más divertido.





El consultorio de...

## ANA MARÍA RUIZ, GUÍA TURÍSTICA

Del éxito "Ya no hay tomates que saben a tomates" llega el consultorio de Ana para dar luz a ésta y otras dudas.

### UN SUPERALIMENTO

El queso de Acehúche es total, y también te diría el pimentón, que vale para todo.

### UNA EXPERIENCIA "TODO EN UNO"

Pues optaría por la visita a Coria: murallas, jardín botánico, gastronomía...

### CERO STRESS

Navegar el Alagón; en barco turístico, en kayak o en piragua relaja al más pintado.

### UNA ACTIVIDAD

Hay muchas, pero solo tengo tres líneas de texto: apostaría por la observación de aves.

### MÚSICA Y A BAILARRR...

El Festivalino, el evento musical del año. Un *Lollapalooza* en pequeño, pero muy divertido.

[www.festivalinopesqueza.com](http://www.festivalinopesqueza.com)

06

Una experiencia

## CANCHOS DE RAMIRO EN BARCO

Un viaje de más de dos horas por el Alagón en este barco turístico para admirar buitreras, peñas escarpadas, desfiladeros de vértigo y un paisaje silencioso e impresionante que acaba en la puerta fluvial de los Canchos de Ramiro. Adelante, cruza la pasarela.

07

Un sendero

## DEHESA BOYAL DE MONTEHERMOSO

Encinas, alcornoques, robles, chozos, vida pastoril y tres dólmenes bien conservados: la Gran Encina, Tremal y el Gran Dolmen.

08

Un evento

## FERIA IBÉRICA DEL QUESO DE CABRA

Por fin un festival exclusivo de este manjar. Y además en su capital, Acehúche. De pasta blanda, dura, suaves, intensos... Aquí están todos. Date un homenaje.

09

Una actividad

## VISITA UNA GANADERÍA

En la comarca hay varias ganaderías que puedes visitar. Venga, sube al remolque y deja que te guíen. ¡Atención, prohibido bajar. toros sueltos!

10

Un menú

## ¡A LA MESA!

Ahí van: rabo de toro estofado, embutidos ibéricos, pimentón, aceite, miel y, como no, queso de Acehúche. ¡Que te como Alagón! 😊



A veces hay que salir  
para encontrarse

# INFORMACIÓN DE INTERÉS

Descubra los extraordinarios efectos que causa viajar a la comarca del Valle del Alagón. Tan solo tienes que apuntar y seguir estos sencillos consejos que te llevarán a la siguiente pantalla. Así, sin paños calientes.

Q VALLE DEL ALAGÓN



## DECÁLOGO DEL TURISTA RESPONSABLE

Prepara bien  
el viaje

Hospedaje  
con prácticas  
sostenibles

Reserva  
con criterio

Adiós  
prejuicios

Apoya la  
economía  
local

Elige bien  
el transporte

Minimiza  
los residuos

Fotógrafo  
responsable

Respeto por  
la flora y  
la fauna

Mézclate  
con los  
lugareños

OFICINA DE TURISMO  
DE CORIA  
Tel. 927 508 000

MUSEO DE LA  
CÁRCEL REAL  
Coria  
Tel. 927 508 001

MUSEO DE  
LA CATEDRAL  
Coria  
Tel. 927 503 960

OFICINA DE TURISMO  
DE MONTEHERMOSO  
Tel. 927 430 672

MUSEO  
ETNOGRÁFICO  
Montehermoso  
Tel. 927 430 672

C.I. EL ROBLEDAL  
Aceituna  
Tel. 927 431 082

C.I. DE LA  
COLONIZACIÓN  
DEL VALLE DEL  
ALAGÓN  
Alagón del Río  
Tel. 927 454 045

C.I. AULA DE  
NATURALEZA  
CANCHOS DE  
RAMIRO  
Cachorrilla  
Tel. 927 193 284

C.I. LOS MILIARIOS  
Carcaboso  
Tel. 927 402 002

f @AdesvalExtremadura

Elijas la opción que elijas no olvides meter alguna de estas cosas en tu maleta o mochila:

01

GUÍA TURÍSTICA  
DE LA COMARCA  
DEL VALLE DEL  
ALAGÓN

02

NECESER, BAÑADOR,  
BOTIQUÍN BÁSICO,  
Y VARIAS MUDAS

03

LIBROS  
DE LECTURA

04

AÑADIR LOS  
PUNTOS DE INTERÉS  
A GOOGLE MAPS

05

GUÍA DE RUTAS  
PROVINCIA  
DE CÁCERES

06

CÁMARA O MÓVIL  
CON MEMORIA  
SUFICIENTE



Descarga  
o visualiza  
la ruta en  
coche por  
el Valle del  
Alagón



Espacio incluido en  
la Red de Centros de  
Interpretación de la  
Provincia de Cáceres





Comarca de Valle del Alagón  
**Meetingpoint**





# Provincia de Cáceres

*It's happening!*

Inicio Planazos Blogtrip

¡Que me voy!

Comarca de  
Valle del Alagón  
**Meeting point**

Q IF NOT NOW, WHEN?



DIPUTACIÓN DE CÁCERES  
ÁREA DE RETO DEMOGRÁFICO,  
DESARROLLO SOSTENIBLE, JUVENTUD Y TURISMO

[www.turismocaceres.org](http://www.turismocaceres.org)